

BUSCANDO OBTENER LA MAYOR CANTIDAD DE VISTAS HACIA LA CALLE POSIBLES, SE PROYECTAN DEPARTAMENTOS DE DOS PLANTAS LOS CUALES PERMITEN OTORGAR LA VISTA PRIVILEGIADA A LAS RECAMAS, SALA, COMEDOR. PRINCIPALMENTE, ADEMÁS DE OTORGAR UNA ESPACIALIDAD MUY GENEROSA EN LOS ESPACIOS. POR OTRO LADO LOS DEPARTAMENTOS DE UN SOLO NIVEL. DEBIDO A SU UBICACIÓN PERMITE OTORGAR BUENAS VISTAS A LA GRAN PARTE DEL DEPARTAMENTO Y ASÍ PERMITIR TENER MAYOR DEPARTAMENTOS

- DEPTO TIPO 1
- DEPTO TIPO 2
- DEPTO TIPO 3
- DEPTO TIPO 4
- DEPTO TIPO 5
- DEPTO TIPO 6
- COMERCIO
- AREAS PUBLICAS

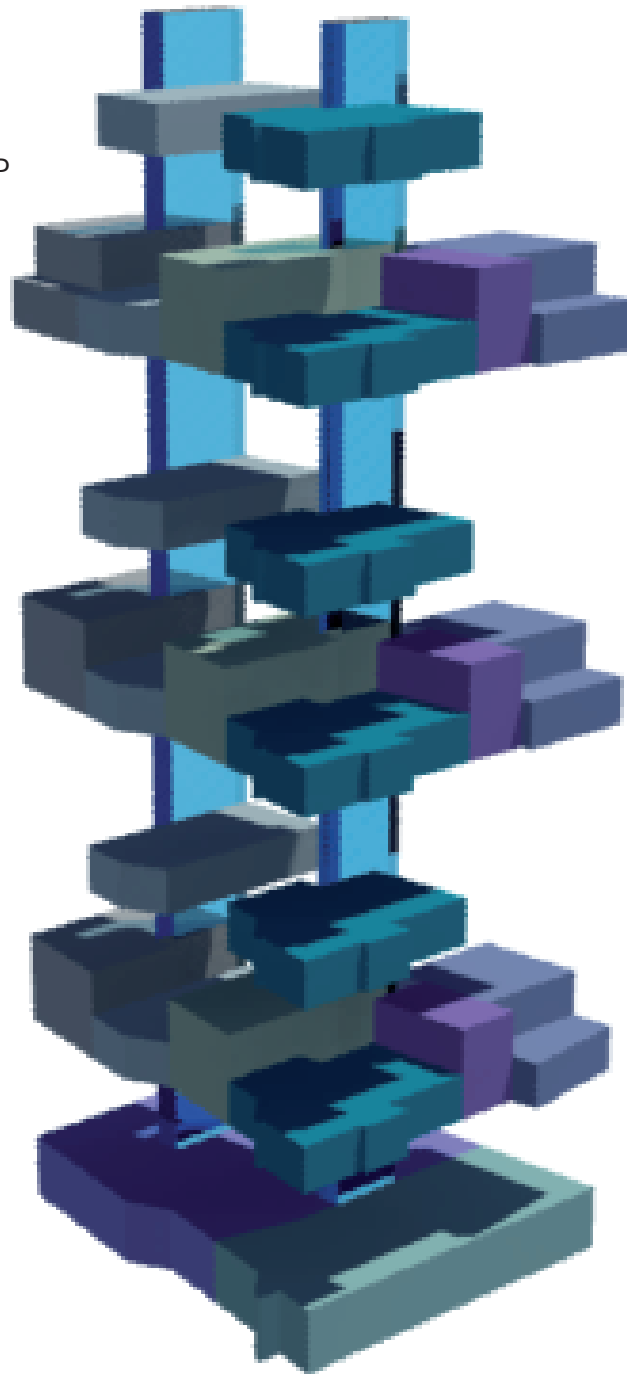

ESPACIOS COMO SALA COMEDOR Y RECAMARAS, BUSCAN TENER LA MEJOR UBICACIÓN EN CUESTIÓN DE VISTA DEL DEPARTAMENTO, Y LOS SERVICIOS SE COLOCAN DE TAL MANERA QUE SE PERMITA VENTILAR SIN QUE SUS VENTILACIONES SEAN MUY EVIDENTES.

- SALA/ COMEDOR
- COCINA
- RECAMARAS
- BAÑOS
- SERVICIO

