

Arquitectura en Red

Universidad Iberoamericana
Departamento de Arquitectura

M. Arq. Gustavo Alberto Cabáñez
M. Arq. Francisco de la Isla O'Neill

Otoño 2009

Arquitectura en Red

- Profesores:
 - **M. Arq. Gustavo Alberto Cabáñez**
 - gustavo.cabanez@correo.uia.mx
 - **M. Arq. Francisco de la Isla**
 - arqred@hotmail.com
 - Lunes, Miércoles y Viernes
 - Horario: 7:00 a 9:00

Arquitectura en Red

Objetivo:

Al finalizar el curso el alumno será capaz de construir una plataforma de conocimiento e investigación, utilizando esta información para esponder una publicación a través de la red:

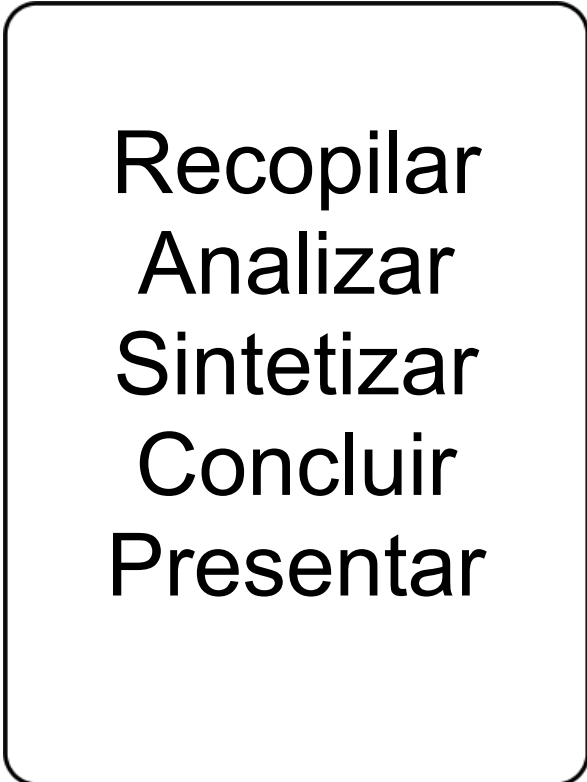

Recopilar
Analizar
Sintetizar
Concluir
Presentar

Arquitectura en Red

Alcances:

- Herramientas y tecnologías para la colaboración en RED.
- Investigar, representar, comunicar, Explicar.
- Combinar elementos de diseño en 2D y 3D.
- Publicación de una revista digital.

Arquitectura en Red

- Metodología:**
1. Investigar
 2. Analizar
 3. Presentar

Arquitectura en Red

Evaluación:

- Asistencia
 - 80% mínimo de asistencia para tener derecho a calificación.
 - 80% mínimo de asistencia por entrega para tener derecho a entrega.
 - Al no entregar alguna de las entregas se pierde el derecho a calificación.
 - **95% = (+1) punto extra sobre calificación final.**
 - Calificación:
 - Entrega 1= 30 %
 - Entrega 2= 40 %
 - Entrega 3= 30 %

Arquitectura en Red

No e-mail

No Facebook

No msn

No SMS

No iPod

Arquitectura en Red

Calendario:

1. Entrega 1 - 30 % - Miércoles 14 de sept - Investigación - 16 clases
2. Entrega 2 - 40 % - Viernes 30 de octubre - Análisis 3D - 15 clases
3. Entrega 3 - 30 % - Miércoles 2 de diciembre - Presentación - 13 clases

Arquitectura en Red

Tema:

“Crítica”

Arquitectura en Red

Caso de estudio:

Arquitectura Contemporánea

Arquitectura en Red

Entrega 1:

INVESTIGACIÓN AGRUPACIONES DE ARQUITECTURA

- Arquitectura en Colaboración
 - Escuelas
 - Instituciones
 - Asociaciones
 - Premios
 - Revistas
 - Libros
- Elección de un proyecto
 - Investigación previa

Arquitectura en Red

Entrega 2:

Análisis

- Edificios contemporáneos
- Desarrollo 3D
- Análisis

Arquitectura en Red

Entrega 3:

Presentación

Elaboración de un formato de impresión colectivo que aporte nuevas ideas.

- Colaboración en Blog
- Lámina de Presentación
- Video
- Ensayos
- Publicación

Arquitectura en Red

www.arqred.com.mx

Arquitectura en Red

Revista de Arquitectura

Noticias de Arquitectura y Diseño -
Concursos de Arquitectura online...
www.peruarki.com/

Residencia Sinankay

Cuidados especiales - Tercera Edad
Rehabilitación - Alzheimer -México
www.sinankay.net

DIAZ&MUÑOZarquitectos s.c

Proyecto arquitectónico Integral,
arquitectura y Diseño de interiores
www.diazymunozarquitectos.com

Anuncios Google

2 Julio 2009

ALEBRIJE ROJO . MICHEL ROJKIND

Archivado en: [Arquitectos Mexicanos](#), [Arquitectura](#), [Construcción](#), [Diseño](#), [Edificios Icono](#), [Museos y Plazas](#), [estructura](#) — Alan Cohen Ancona 10:23 am

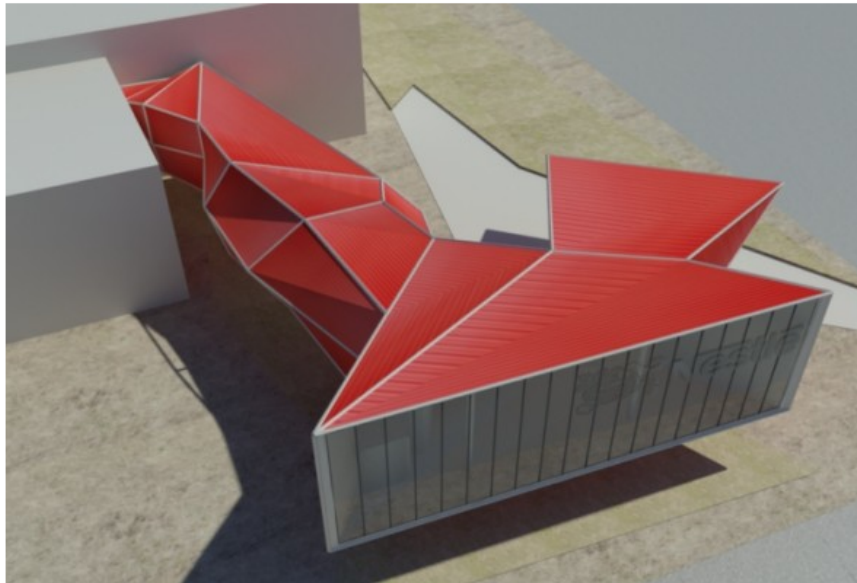

Análisis del Museo de Chocolate Nestle.

[\(más...\)](#)

[Comentarios \(0\)](#)

Search for:

Buscar

Acceso

[Registrarse](#)
[Iniciar Sesión](#)
[Entradas RSS](#)
[Comentarios RSS](#)
[WordPress.org](#)

Entradas Recientes

[Casa F2](#)
[Museo Guggenheim Guadalajara](#)
[Modelando CASA- ESTUDIO](#)
[CUERNAVACA Felipe Leal](#)
[Centro Cultural Vladimir Kaspé.](#)
[Análisis Arquitectónico](#)
[casa suntro_jorge hernandez de la garza](#)
[Laboratorios Nestle. Michel Rojkind.](#)
[Casa Negra-Bernardo Gómez-Pimienta](#)
[Casa en Chihuahua. Productora.](#)
[modelo/render](#)
[tda house _ proceso de diseño](#)
[Modelar lo construido; Escuela de Artes Plásticas.](#)
[Alebrije Rojo . Michel Rojkind](#)
[Crítica Edificio Miguel Alemán](#)
[Hospital López Mateos-Enrique Yáñez\[Crítica\]](#)
[Casa Del Moral](#)
[banco de mexico \[crítica final\]](#)

Anuncios Google



¿No te gusta limpiar?

Opina sobre Limpiadores de hogar y gana una TV LCD o una Laptop
encuesta.livra.com

Pisos de Concreto

Dale nueva vida al concreto!, Pisos Estampados, Oxidados e Industriales
www.hrdisenio.com.mx

Consultoría educativa.

Talleres y Diplomados para maestros Servicios de calidad a bajo costo
www.inneduc.com.mx